

# ABC DA BOLA COM AS MENINAS

## 16<sup>ª</sup> EDIÇÃO



# SOBRE A LIGA

A *Liga de Futebol Feminina Sul Brasileira* foi fundada em 2013 e já nos primeiros anos desenvolveu importantes projetos dentro do futebol feminino, como o projeto *ABC da Bola com as Meninas*.



Inicialmente executado em Porto Alegre, o projeto ABC da Bola com as Meninas tem expandido sua atuação para as cidades de Guaíba, Eldorado do Sul, Barra do Ribeiro, Ijuí, Pelotas e Rio Grande. Além disso, o projeto também está presente na região Sudeste, na cidade do Rio de Janeiro.



# IDEALIZADORA

*“NÃO É SÓ PARA AQUELA MENINA QUE CONSEGUE CHEGAR EM PORTO ALEGRE PARA TREINAR NUM GRANDE CLUBE, NÃO É SÓ PARA AQUELA QUE CONSEGUE PAGAR UMA ESCOLINHA. O FUTEBOL TEM DE SER PARA TODO MUNDO E É ISSO QUE FOMOS BUSCAR NESTES PROJETOS SOCIAIS. É FANTÁSTICO!”*

Duda Luizelli é um dos grandes nomes do esporte no Brasil: atuou pelo Inter, Milan, Verona e seleção brasileira. Por isso, tem autoridade para falar sobre o espaço das mulheres no futebol.





# ***SOBRE O PROJETO***

O projeto *ABC da Bola com as Meninas - 16° Edição*, é um projeto educacional de continuidade, que visa fomentar a prática esportiva e regular do futebol de campo para

***100 MENINAS*** (DE 6 A 18 ANOS)

As aulas serão realizadas 2x por semana ao longo de 12 meses. As turmas serão organizadas conforme a faixa etária de aprendizado, divididas em três categorias: Sub 13, Sub 15 e Sub 18.

# ONDE?

- ▶ Rio de Janeiro - Campo de futebol, Aterro do Flamengo, Praia do Flamengo, Bonsucesso, Rio de Janeiro



# QUANDO?

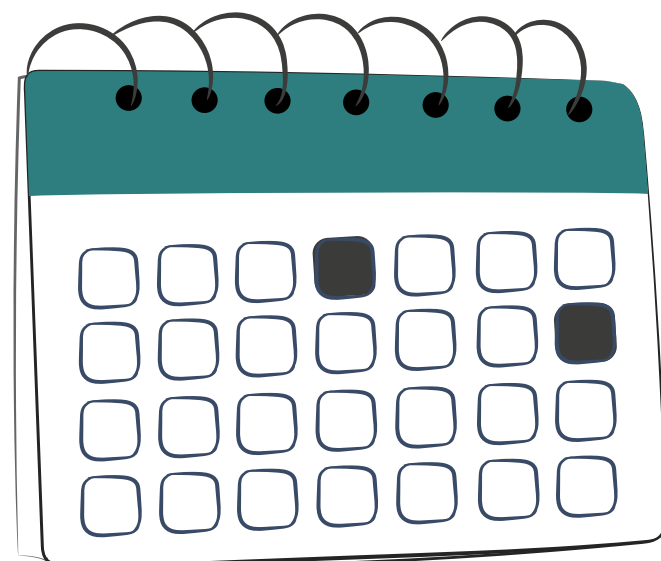

**2025 - 2026**

**A previsão é executar o projeto entre o 2º semestre de 2025 e o 2º semestre de 2026.**

As datas podem sofrer alterações de acordo com a captação, aprovações, liberações e outras variáveis da Lei de Incentivo ao Esporte.





# ALÉM DO ESPORTE



Eventos de Integração.



Palestras Educativas.



Empoderamento Feminino.



Transformação Social.

# EMPODERAMENTO

*O PROJETO TEM POR MISSÃO PROMOVER A EQUIDADE DE GÊNERO ATRAVÉS DO EMPODERAMENTO DE MENINAS E ADOLESCENTES, FORTALECENDO O PROTAGONISMO DAS MULHERES NA SOCIEDADE.*



# ▶ ***KIT ALUNA***

- Camiseta;
- Bermuda;
- Agasalho;
- Colete;
- Meião.



# ▶ ***KIT LANCHE***

O projeto também oferecerá lanches para as alunas, garantindo um apoio nutricional durante a participação nas atividades.

- Bolacha;
- Barra de cereal;
- Água.





# IMPACTO SOCIAL

O projeto “*ABC da Bola com as Meninas*” tem transformado significativamente a vida de muitas jovens, impactando

**+ DE 1.000 MENINAS**

desde 2013. A cada ano, a iniciativa busca aprimorar sua estrutura e oferecer melhores condições para o desenvolvimento do futebol feminino no país.



# METAS E MONITORAMENTO



## QUALITATIVAS



Incentivar meninas a praticarem esportes



Analisar satisfação trimestral das alunas



Palestras trimestrais



## QUANTITATIVAS



Garantir 75% de frequência das alunas



Promover palestras esportivas



Manter alta retenção das alunas



## MONITORAMENTO



Participação no projeto



Análise questionário de satisfação



Controle de frequência no projeto e nas palestras

# INVESTIMENTO

**R\$ 606.536,70**

## Dados Bancários:

Banco do Brasil Agência n° 2822-3

Conta Corrente (Captação) vinculada n° 40091-2

Período de Captação até: 23/12/2026

Publicado dia 17 de janeiro de 2025

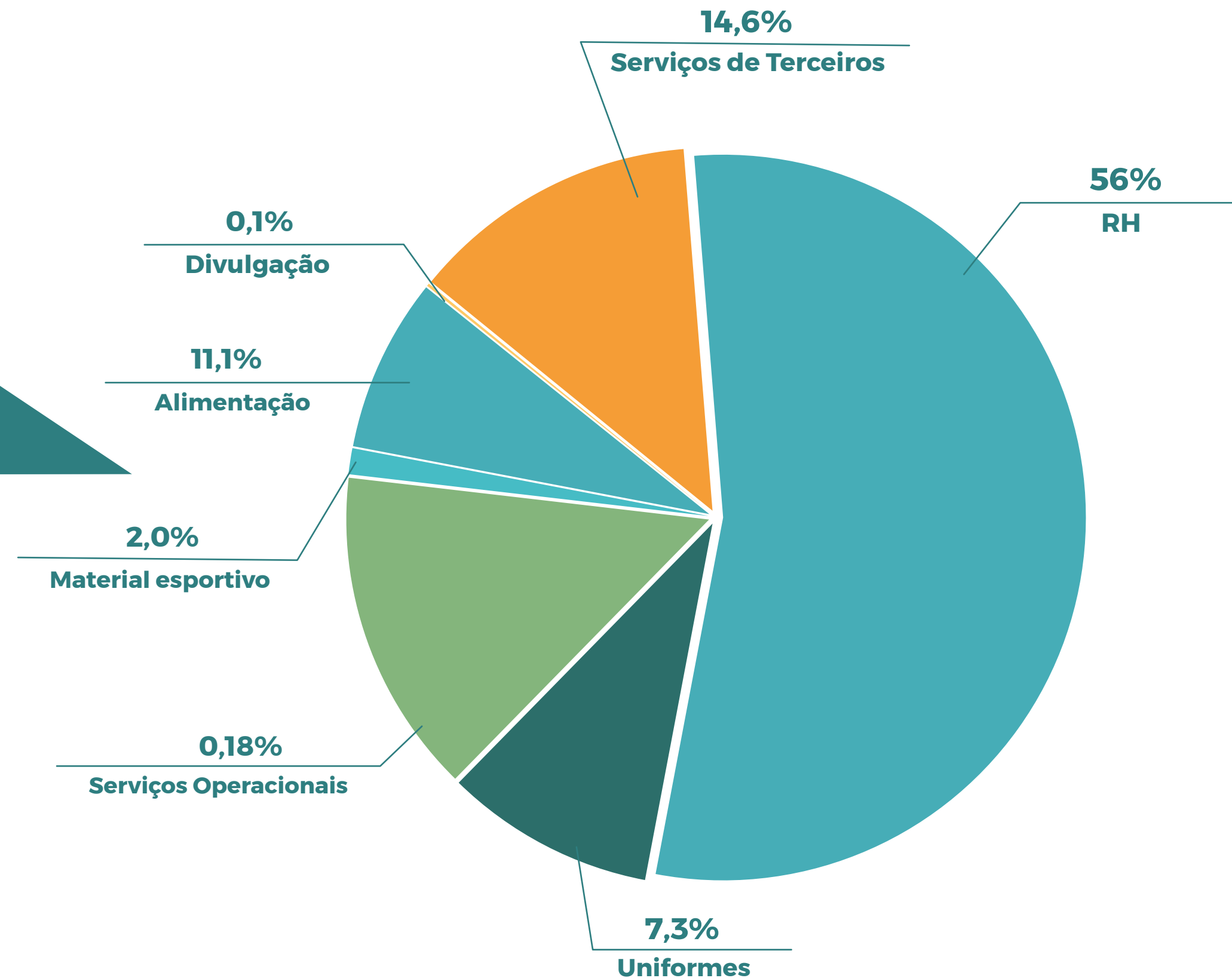

# COMO AJUDAR



## *PESSOA JURÍDICA*

Podem destinar até 2% do Imposto de Renda anual devido (desde que tributadas pelo lucro real).



## *PESSOA FÍSICA*

Podem destinar até 7% do Imposto de Renda anual devido (declaração na forma completa).

A Lei de Incentivo ao Esporte – Lei 11.438/2006 é uma Lei Federal que permite que empresas e pessoas físicas invistam parte do que pagariam de Imposto de Renda em projetos esportivos aprovados pelo Ministério do Esporte.

# ALINHADO COM OS OBJETIVOS DA ONU

1 ERRADICAÇÃO DA POBREZA

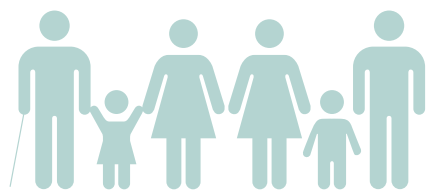

2 FOME ZERO E AGRICULTURA SUSTENTÁVEL



3 SAÚDE E BEM-ESTAR



4 EDUCAÇÃO DE QUALIDADE



5 IGUALDADE DE GÊNERO



6 ÁGUA POTÁVEL E SANEAMENTO



7 ENERGIA LIMPA E ACESSÍVEL



8 TRABALHO DECENTE E CRESCIMENTO ECONÔMICO



9 INDÚSTRIA, INOVAÇÃO E INFRAESTRUTURA

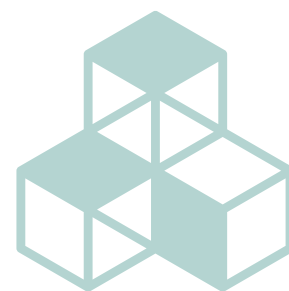

10 REDUÇÃO DAS DESIGUALDADES



11 CIDADES E COMUNIDADES SUSTENTÁVEIS



12 CONSUMO E PRODUÇÃO RESPONSÁVEIS



13 AÇÃO CONTRA A MUDANÇA GLOBAL DO CLIMA



14 VIDA NA ÁGUA

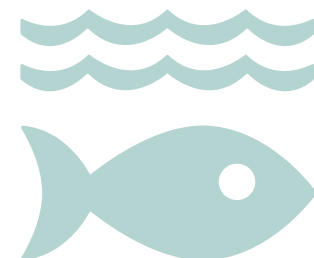

15 VIDA TERRESTRE



16 PAZ, JUSTIÇA E INSTITUIÇÕES EFICAZES



17 PARCERIAS E MEIOS DE IMPLEMENTAÇÃO

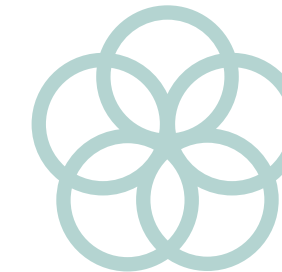

**OBJETIVOS**  
DE DESENVOLVIMENTO  
SUSTENTÁVEL

# CONTRAPARTIDAS

## IMAGEM

Aplicação da marca do patrocinador em 1 Banner 1,0m X 1,30m (no local de execução do projeto).

Aplicação da marca do patrocinador em 1 Faixa de 4,0m X 0,70m (no local de execução do projeto).

Aplicação da marca do patrocinador nos uniformes do projeto (agasalhos, camiseta, bermuda e coletes).

Visibilidade do patrocinador nas redes sociais.

# + *CONTRAPARTIDAS*

SOCIAL	Palestras sobre empoderamento feminino e o espaço da mulher no esporte.
	Campanha de doações/arrecadações nos locais de execução do projeto.
NEGOCIAL	Possibilidade de voluntariado empresarial (ações em grupo - aula, oficina ou palestras, arrecadação de lanches distribuídos após as atividades ou data comemorativa, arrecadação de material esportivo, por exemplo).
	Possibilidade de auxiliar em ações de ativação da marca, bem como, outras ações de interesse da empresa que possam aumentar a visibilidade do patrocínio.

# Nossos APOIADORES





# SEJA UM APOIADOR DO FUTEBOL FEMININO!



 <https://www.lffsb.com.br/>

 [/abcdabolacomasmninhas/](https://www.instagram.com/abcdabolacomasmninhas/)





# ***JUNTOS PELA RECONSTRUÇÃO DO RIO GRANDE DO SUL***

Em 2024, o estado do **Rio Grande do Sul** foi severamente afetado por uma enchente que causou danos significativos a diversas comunidades. Em momentos como este, a **união** e a **solidariedade** são fundamentais para a recuperação e reconstrução das áreas atingidas.

Apoie esse projeto e faça a diferença na vida daqueles que foram impactados pela enchente no Rio Grande do Sul. **Vamos juntos reconstruir e fortalecer essas comunidades.**



**Valorize**  
Projetos



Vinicius da Silva Alves



[contato@valorizeprojetos.com.br](mailto:contato@valorizeprojetos.com.br)



(51) 3922-0575 / 984534407



[www.valorizeprojetos.com.br/](http://www.valorizeprojetos.com.br/)



[/valorizecontatos](#)